Evangelisch-Lutherische Erlöserkirche
Neu-Ulm | Offenhausen

August | September 2023

Gemeindebrief

Evangelisch-Lutherische
Kirche in Bayern

Liebe Leserin, lieber Leser,

es ist Sommer. Morgens laufe ich den Sandstrand entlang. Langsam schieben sich die ersten Sonnenstrahlen durch die Wolkendecke. Das Licht vertreibt die Finsternis der Nacht. Alles ist ruhig. Die Welt schläft noch. Der Sand unter meinen nackten Fußsohlen ist noch angenehm kühl und ein wenig feucht. Im Hintergrund höre ich ein paar Möwen kreischen. Das Wasser kräuselt sich an der Wasseroberfläche. Die Wellen überschlagen sich, als sie auf den Strand treffen.
Die Sonne erhebt sich langsam über dem Horizont.
Am Strand stehend fühle ich mich klein, unbedeutend. Ich blicke auf das weite Meer. Der Horizont ist nicht zu sehen. Mein Blick auf die Welt erscheint plötzlich so begrenzt. Meine Welt ist nur ein winzig kleiner Teil der Welt.

Was sind schon meine Sorgen im Vergleich zu dem, was in der Welt passiert?
Was kümmert es Gott, was ich für Lasten auf meinen Schultern trage?
Es gibt so viele Milliarden Menschen auf der Welt, wieso sollte ihn denn gerade mein Leben interessieren?
Mir kommt ein Psalmwort in den Sinn: „HERR, du erforschest mich und kennest mich. Ich sitze oder stehe auf, so weißt du es; du verstehst meine Gedanken von ferne."

Ohne Umschweife beginnt der Beter Psalm 139 mit diesem Satz. Dieser Mensch ist sich sicher, dass Gott sich für ihn interessiert. Dass er ihn zu ergründen versucht und ihn erforscht. Dass Gott jede Bewegung eines jeden Menschen wahrnimmt. Und dass er seine Gedanken kennt. Seine Sorgen und Ängste, aber auch das Glück und die Freude teilt. Auch wenn Gott selbst manchmal fern erscheint.
Er betet weiter: „Nähme ich Flügel der Morgenröte und bliebe am äußersten Meer, so würde auch dort deine Hand mich führen und deine Rechte mich halten."
Gott sieht mich. Unabhängig davon, wo ich gerade bin und welche Uhrzeit gerade ist. Auch am anderen Ende der Welt ist er für mich da. Ob ich nun im Sommerurlaub am Meer liege, einen Berg besteige oder Zuhause im Bett liege. Er hält mich an der Hand und begleitet mich auf meinem Lebensweg. Er gibt mir einen liebevollen Schubs in die richtige Richtung, indem er mich führt.
Kaum zu glauben. Oft erlebe ich das anders. Oft denke ich, dass Gott mich und diese Welt vielleicht vergessen hat.
Und doch ist da einer, der davon fest überzeugt ist. Ein Mensch, der sein Vertrauen auf Gott in Worte gefasst hat. Ein Mensch, dessen Worte ich mir leihen kann.
Ein Versuch ist es wert.

Herzlich grüßt Sie
Ihre Vikarin Marie Frey

In dieser Ausgabe lesen Sie:

Auf dem Weg in die Pfarrei 2024

Die Kirchenvorstände der Erlöser- und der Petrusgemeinde befassen sich mit der künftigen Aufgabenverteilung auf die drei Pfarrstellen.
Lesen Sie weiter auf Seite 4.

Viel Grund zum Feiern - Rückblicke

16 junge Menschen feierten Konfirmation, 20 neue Konfirmand*innen beginnen ihre KonfiZeit, ein besonders schönes Gemeindefest im Juni und ein freiGeist-Gottesdienst Open Air im Wiley mit über 120 Besuchern. Freuen Sie sich auf lebendige Bilderrückblicke.
Lesen Sie weiter auf Seite 5-6+20.

Predigtreihe, Freizeit, Fahrten und Ausflüge

Im Herbst ist viel los in und um die Erlösergemeinde: Von Kinderbibeltag bis Familienfreizeit, Predigtreihe und Open Band Abend, Fahrten nach Memmingen, Aalen, zur Heuneburg und nach Meiningen, Kunst & Kultur und vieles mehr.
Da ist für jedes Alter was dabei!
Lesen Sie weiter auf Seite 7.

Lesen Sie weiter im Netz: Auf Facebook, über unseren Youtube-Kanal Erlöserkirche Neu-Ulm und über unsere Homepage www.erloeserkirche-neu-ulm.de - dort finden Sie alle aktuellen News und Infos rund ums Gemeindeleben!

Inhalt:

Aus unserer Gemeinde 4
Veranstaltungen..... 7
Neues aus dem Kinderhaus..... 14
Freud und Leid..... 15
Besondere Gottesdienste..... 16
Gottesdienste im Überblick..... 17
Regelmäßige Gruppen und Kreise in der Gemeinde 18
Kontakt | Infos | Impressum 19

Auf dem Weg in die Pfarrei 2024

Im Rahmen der geplanten Pfarreibildung zwischen der Petrus- und der Erlösergemeinde zum Pfingstfest 2024 haben sich die Kirchvorstände der beiden Gemeinde in ihren vergangenen Sitzungen mit dem Sitz des neuen Pfarramts und mit der Aufgabenverteilung der drei Pfarrpersonen beschäftigt. Nach gründlichen Beratungen wurden folgende Beschlussvorlagen erarbeitet:

1. Pfarramt

Beide Gemeinden unterhalten ein gemeinsames Pfarramt im Dekanatsgebäude Petrusplatz 8 („P8"). Die beiden bisherigen Pfarramtssekretärinnen Petra Wurm und Gerda Wiedenmann werden dort weiterhin in bewährter Weise für Sie da sein.

2. Aufgabenverteilung der drei Pfarrpersonen

Pfarrer Johannes Knöller

- Geschäftsführung
- Pfarramtsführung (Pfarrbüro, Sekretariat …)
- Vorsitz Kirchenvorstand, Vorsitz Bauausschuss, Vorsitz Finanzausschuss
- Sprengelarbeit (Wiley, Vorfeld)
- Sonntagsgottesdienste: Verantwortlich für die Segnungsgottesdienste
- Erwachsenenbildung
- Verantwortlich für Bibel im Gespräch (1x im Monat)
- Verantwortlich für Repräsentanz der Kirchengemeinde
- Verantwortlich für Mitarbeiterpflege
- Mitarbeit bei der Konfizeit
- Verantwortlich für Ökumene vor Ort

Pfarrerin Ruth Šimeg

- Kita - Trägervertretung (Jona-Insel, Zachäusnest, Spatzennest)
- Geschäftsführung (in Zusammenarbeit mit Verena Uhlmann)
- Mitglied im Kita - Ausschuss
- Sprengelarbeit Offenhausen
- Sonntagsgottesdienste: Verantwortlich für Jugend- und Familiengottesdienste
- Verantwortlich für alle Gottesdienste und kirchliche Aktionen in den Kitas
- Verantwortlich für Veranstaltungen und Projekte im Bereich Kinder-, Jugend und Familie (Spielgruppe, Pfadfinder, Jugendtreff, Kinderbibeltage, Familienfreizeit)
- Verantwortlich für die Arbeit mit Konfirmand*innen
- Verantwortlich für freiGeist-Gottesdienste

Pfarrer Jean-Pierre Barraud

- Verantwortlich für Seelsorge und Kasualien in allen Alten- und Pflegeheimen (AWO, St. Damian, St. Michael)
- Ansprechpartner für das Diakonische Werk Neu-Ulm und verantwortlich für verschiedene Gottesdienste und diakonische Projekte)

- Verantwortlich für die Öffentlichkeitsarbeit (Gemeindebrief, Homepage, Presse)
- Sprengelarbeit Innenstadt
- Sonntagsgottesdienste: Verantwortlich für den monatlichen Gottesdienst mit Schwerpunkt Kunst- und Kultur
- Ansprechpartner und verantwortlich für Taizegottesdienste
- Verantwortlich für Arbeit mit Seniorinnen und Senioren
- Ansprechpartner und Initiator Gemeindefest
- Ansprechpartner für Gemeinde on Tour, Espresso Seminar
- Krankenhausseelsorge (Gottesdienst 1x im Monat)
- Ansprechpartner für den Besuchsdienstkreis
- Verantwortlich für den Dienst der Leselektor*innen

Für Rückfragen und Anregungen sind wir dankbar. Bitte wenden Sie sich entweder an die eine der Pfarrpersonen oder an die Kirchenvorsteherinnen und Kirchenvorsteher in ihrer Gemeinde. Wichtig ist uns, dass sich hinsichtlich der Ansprechpersonen für die Sprengelarbeit (Zuständigkeit für Besuche, Taufen, Hochzeiten, Beerdigungen etc.) nichts ändert.

Pfarrer Johannes Knöller

Abschied von Silvia Szakacs

Nach 20 Jahren als Reinigungskraft im Kinderhaus Spatzennest und im Gemeindehaus tritt Silvia Szakacs zum August 2023 in den wohlverdienten Ruhestand.
Eigentlich ist unsere Gemeinde ohne Silvia Szakacs gar nicht zu denken - sie gehört doch fast schon zum Inventar! Zwei Jahrzehnte lang kehrte sie durch Kindergarten, Kirche und Gemeindehaus und hatte dabei auch manche Dinge im Blick, die sonst keiner sieht. Besonders bei den Gemeindefesten leistete sie einen unermüdlichen Dienst in der Vorbereitung und am Festtag in der Küche. Vielleicht war diese Arbeit von vielen wenig beachtet aber sicher nicht selbstverständlich. Vieles, was Sylvia tat, geschah im Verborgenen und doch über all die Jahre verlässlich und beständig - dazu mit einer guten Portion Humor, Loyalität und ganz viel Herzenswärme.
So ist es ein trauriger Abschied, auch wenn wir ihr den Ruhestand natürlich sehr gönnen! Eine offizielle Verabschiedung wollte Silvia Szakacs nicht feiern, darum sagen wir es auf diese Weise: Danke, liebe Silvia, für deinen Dienst in Kindergarten und Gemeinde, für all dein Sorgen und Kümmern, für deine Verlässlichkeit, für deine Heiterkeit und dein Lachen. Wir werden dich vermissen!
Wir wünschen dir alles Gute und Gottes Segen für deinen Ruhestand. Bleib gut behütet!

Eine offizielle Verabschiedung wollte Silvia Szakacs nicht feiern, deshalb überraschte sie der Kirchenvorstand zu ihrem 20jährigen Dienstjubiläum an ihrem Wirkungsort mit einem Ständchen: In der Küche am Gemeindefest, wo sie den ganzen Tag im Einsatz war.

Konfirmation 2023
Am 14. Mai feierten wir die Konfirmation unserer 16 Konfirmand*innen aus Petrus und Erlöser.
Herzlichen Glückwunsch unseren Konfirmierten!

Fotos mit freundlicher Genehmigung: Jessy J. Fotography

Willkommen! 20 junge Menschen haben ihre KonfiZeit begonnen und wurden beim Gemeindefestgottesdienst am letzten Juni-Sonntag mit Applaus begrüßt. Bei ihrer ersten Freizeit haben sie als Gruppe zusammengefunden und ihre Bibeln kreativ gestaltet. Auch ihre Konfi-Kerzen sind längst nicht mehr weiß, sondern bunt und individuell, eben wie unsere Konfis sind!

Nach dem Familiengottesdienst wurde dann groß weitergefeiert: Kinderhaus Spatzennest und Erlösergemeinde luden ein zum Fest und viele Besucher folgten der Einladung. Es war ein sehr schöner Festtag mit toller Stimmung, super Musik der Offenhauser Band Tripple T and I und des Chors Achorde, tollen Tombola-Preisen, leckerem Essen und vielen feinen Dingen - von Waffeln und Hausgemachten Kuchen bis zum Eiscafé und Aperol Sprizz an der Kaffee-Bar. Die Eis-Ape kam auch noch zu Besuch.

So wurde bis zum Abend ausgiebig gefeiert. Vielen Dank allen Helfer*innen, die bei den Vorbereitungen, Einkauf, Aufbau, an Ständen und beim Abbau mitgearbeitet und dieses ganz besondere Fest ermöglicht haben.

Vier Evangelien, vier Perspektiven - Predigtreihe im Oktober

Die drei Innenstadtgemeinden Petrus-, Andreas- und Erlöserkirche laden ein zu einer vierteiligen Predigtreihe über die vier Evangelien Markus, Matthäus, Lukas und Johannes. Jeder Evangelist hat seine eigene Perspektive auf das Christusgeschehen. Die einzelnen Predigten werden im Oktober in allen drei Kirchen gehalten. Wir freuen uns auf Ihren Besuch!

Der hebräische Evangelist - Matthäus

Das Matthäus-Evangelium ist das erste und längste Evangelium in der Bibel. Es wurde nicht vom Apostel Matthäus aufgeschrieben, sondern erst am Ende des 1.Jahrhunderts. Vermutlich wurde es zuerst auf Hebräisch verfasst und dann ins Griechische übersetzt. Somit weist es eine besondere Nähe zum jüdischen Jesus und zum Judentum auf. Im Laufe der Kirchengeschichte wurde es zum wichtigsten kirchlichen Evangelium. Es gibt viel zu entdecken.

Pfarrer Bernhard Werner

08.10., Andreaskirche Ludwigsfeld, 10 Uhr
29.10., Erlöserkirche Offenhausen, 10 Uhr

Das Geheimnis des Messias - Markus

Das Markusevangelium gilt als das älteste Evangelium im Neuen Testament und diente als Vorlage für die Evangelisten Matthäus und Lukas. In seinem Aufbau folgt es einem Spannungsbogen, bei dem es um die wahre Erkenntnis Jesu geht. Gehen Sie mit auf eine spannende Entdeckungsreise durch das kürzeste der vier Evangelien.

Pfarrerin Ruth Šimeg

08.10., Erlöserkirche Offenhausen, 10 Uhr
29.10., Petruskirche Neu-Ulm, 10 Uhr

Der Evangelist der Armen - Lukas

Der Evangelist Lukas ist ein sehr gründlicher Erzähler. Lukas erzählt pointiert wie Jesus befreiend den „Verlorenen" nachgeht und wie durch Jesus eine Gemeinschaft der Barmherzigkeit entsteht. Besonders deutlich macht Lukas, wie sich einzelne Menschen durch Jesus verändern können. Radikal!

Pfarrer Johannes Knöller

15.10., Erlöserkirche Offenhausen,	10 Uhr
22.10., Petruskirche Neu-Ulm,	10 Uhr
29.10., Andreaskirche Ludwigsfeld,	10 Uhr

Der andere Zugang zu Jesus - Johannes

Das Johannesevangelium ist augenscheinlich weder von einem Augenzeugen noch Jünger Jesu geschrieben worden. Dafür spricht die literarische und theologische Eigenständigkeit. Im Zentrum des Johannesevangeliums steht die Botschaft, dass Jesus der Sohn Gottes ist, der Zeichen in der Einheit mit dem Vater vollbrachte. Tauchen Sie mit ein in den johanneische Denkkosmos.

Pfarrer Jean-Pierre Barraud

15.10., Petruskirche Neu-Ulm,	10 Uhr
22.10., Andreaskirche Ludwigsfeld,	9 Uhr
22.10., Erlöserkirche Offenhausen,	10 Uhr

Fahrt des Espresso-Seminars nach Mannheim.

Zunächst zum BUGA-Spinellipark mit einstündiger Einführung und freier Zeit 12:00 Andacht auf dem dortigen Kirchplatz. Dann mit der Seilbahn hinüber zum Luisenpark. Dort die 1:20- Stunden-Führung mit der Bahn und zu Fuß. Hier eine Empfehlung: Das chinesische Teehaus. 16:00 Ausgang Otto-Beck-Straße, Kurzer Weg zur Christuskirche, wo wir erwartet werden. Wieder ist der Weg kurz zum Denkmal für Carl Benz und zum Wasserturm, der von Brunnen und Blüten umgeben ist. 18:00 machen wir uns auf den Weg zum Bahnhof, wo uns von 18:30 – 19:58 der ICE 691 mit reserv. Pl. im Wagen 6 zurückbringt. Wir haben 20 Plätze reserviert.

Samstag, 5.August.

Fahrt nach Mannheim. Stadt und BUGA mit ICE, Eintritt, Führungen, 85 €, ohne Bahn 55 €.

6:22 NU, 6:47 – 8:28 im ICE 614, reserv. Plätze im Wag. 7

Meldung bitte an info@ernstburmann.de

Tagesausflug zu Römertagen Aalen

24. September: Von Ulm mit dem IRE 50 um 8:04, Ankunft 8:52. Zurück um 15:07 – 15:56 oder später.

Das erste Mal seit neun Jahren finden 2023 wieder die Römertage in Aalen statt. Am 23. Und 24. September ist auf dem Kastellgelände wieder einiges geboten. Verschiedene Gruppen, Fußsoldaten und Reiter haben sich angekündigt. Auch eine Marktstraße mit Händlern und Handwerkern und Mitmachaktionen wartet auf die Besucher. Für die Bewirtung mit römischen und internationalen Speisen ist gesorgt.

Meldung bitte an info@ernstburmann.de

Bild: Pexels.de

Freitag, 29. September 19 -22 Uhr
ab 18.30 Uhr: Ankommen, Wellcome-Drink, Aufteilung in Bands, Aufbau, freieProbe
21.30 Uhr: Performance - jede Band präsentiert ihr Lieblingslied

Open-Band-Abend am 29. September

Musiker*innen und Sänger*innen, die bereits Banderfahrung haben oder sammeln wollen, sind herzlich zum Bandabend ins Gemeindehaus der Erlöserkirche eingeladen. Musikproduzent Günter Hänssler stellt eine Auswahl moderner christlicher Lieder zusammen. Auch Jugendliche können gerne teilnehmen!

Nach der Anmeldung werden die Noten per Mail an die Teilnehmer versandt. Ziel des Abends ist, andere Musiker und neue Lieder kennenzulernen. Der Spaß an der Musik steht im Vordergrund!

Online-Anmeldung über www.erloeserkirche-neu-ulm.de

Familienfreizeit „Wer braucht schon Regeln?“

„Du sollst nicht...“, „Du sollst...“, das hat jeder schon mal gehört - nicht nur in den 10 Geboten! Zuhause geht es doch ganz ähnlich zu. Was man da alles tun und lassen soll! Wer hört das schon gerne? Kein Wunder, dass es da auch mal Streit gibt. Wozu braucht es überhaupt Gebote und Verbote? Welche Gebote gelten in der Familie? Und wer legt eigentlich in der Familie die Regeln fest?
Bei der Familienfreizeit beschäftigen wir uns mit den 10 Geboten und sind der Frage auf der Spur, welche Gebote für das eigene (Familien-)leben wichtig sind.
Mit einem abwechslungsvollen Programm drinnen und draußen, mal kreativ und mal besinnlich, mal ernst und mal lustig, mit Musik, Spiel und Sport.
Das Landrat-Dr.-Wiesenthal Haus in Dinkelscherben erwartet uns mit Vollpension, Schwimmbad und Turnhalle - und bei gutem Wetter Lagerfeuer am Abend!

Anreise: Freitag, 20. Oktober, ab 16 Uhr, privat,
bei Anreise mit Zug Gepäcktransfer möglich
Abreise: Sonntag, 22. Oktober nach dem Mittagessen, 13 Uhr

Kosten:

Kinder bis sechs Jahren:	50 €
Kinder ab 7 Jahren:	75 €
Erwachsene:	95 €

Anmeldung online unter www.erloeserkirche-neu-ulm.de

Bei den Familienfreizeiten ist für jedes Alter was dabei. Nach einer langen Corona-bedingten Pause geht es endlich wieder los. Also nicht verpassen und gleich anmelden!

kinderbibeltag
Erlöserkirche

Anmeldung
Online über www.erloeser-kirche-neu-ulm.de

KiBiTag: Gottes wunderbare Schöpfung

Alle Kinder zwischen 3 und 10 Jahren sind eingeladen, wieder mit auf Bibelentdecker-Tour zu gehen. Zum Erntedankfest hören wir, wie Gott die Erde erschaffen hat.
Wir beginnen gemeinsam in der Kirche und werden dann in altersgetrennten Kleingruppen zusammen basteln, spielen und auch etwas für den Erntedankgottesdienst vorbereiten.
Samstag, 30. September, 9.30 Uhr- 13 Uhr
Kosten: 3€
Abschluss mit dem Familiengottesdienst zum Erntedank, 3.10.

Teenies on tour

Anmeldung
Online über www.erloeser-kirche-neu-ulm.de

Teenies on Tour: Der sechste Tag

Am sechsten Tag schuf Gott die Tiere des Landes - so heißt es in der Bibel. Den Menschen übrigens auch. Der soll sich nämlich um die Schöpfung kümmern, also auch um die Tiere. Darum geht es mit Teenies on Tour dorthin, wo sich Menschen um Tiere kümmern: Nach dem gemeinsamen Beginn in der Erlöserkirche geht es mit dem VW-Bus ins Tierheim Ulm.
Samstag, 30. September, 9.30 Uhr- 13 Uhr
Kosten: 7 €

Wie Feuer und Wasser

Installation von Ulrike Mohr Arbeiten mit Holzkohle, Element Feuer in der Petruskirche
Samstag, 2.9.2023 um 18:00 Uhr Schöpfungsgottesdienst mit der Letzten Generation und Pfr. Jean-Pierre Barraud,
19:00 Uhr Vernissage mit der Künstlerin Ulrike Mohr.
Sonntag, 15.10.2023 um 10:00 Uhr: Kunstgottesdienst mit Pfr. Jean-Pierre Barraud und Pfrin. Andrea Luiking
Die Installation in der Petruskirche ist zu sehen ab 2.9., täglich 9-16 Uhr, Eintritt frei

Gemeinde on Tour: Heimatgeschichtlicher Ausflug zum Keltensitz Heuneburg

Erntedank-Sonntag, 1. Oktober,11.30-20.30 Uhr
Abfahrt Petruskirche mit VW-Bussen; Rundgang in der Heuneburg, Keltenmuseum Hundersingen, Sapziergang zum keltischen Grabhügel Hohmichele, Essen im Gasthof Adler
Kosten: 25€ für Fahrt, Eintritte und Führung
Informationen und Anmeldung bei Berthold Dworzak (Tel: 721607)

Theaterstadt Meiningen

Freitag 27.10. – Sonntag 29.10.23
Glanzvolle Kultur zwischen Rhön und Thüringer Wald
„Es gibt viele Meinungen, aber nur ein Meiningen" (Richard Wagner 1877 an Herzog Georg II.)
Wir fahren mit dem Zug nach Meiningen, in die Partnerstadt von Neu-Ulm. Private Anreise mit PKW ist ebenfalls möglich, Parkkosten pro Tag 15 Euro.
Untergebracht sind wir ganz zentral im historischen Schlundhaus. Wir erleben die Theater- und Musikstadt, in der kulturelle Größen wie Johannes Brahms, Max Reger u.a. viele Impulse setzen. Und nicht zu vergessen: Für den jungen Friedrich Schiller war Meiningen eine wichtige Station auf seiner Flucht – er hatte den württembergischen König mit seinen Räubern verärgert. Übrigens: Rudolf Baumbach, dem wir den Text von „Hoch auf dem gelben Wagen" verdanken, kommt ebenfalls aus Meiningen.

Fahrt ist exklusive (Start Neu-Ulm Freitag 07:50 Uhr, Agilis Richtung Donauwörth). Das Deutschlandticket (49 Euro) ist die günstigste Möglichkeit für Hin- und Rückreise.
Reiseleitung: Karin Thomas-Martin, ab Neu-Ulm

Leistungen

Zwei Übernachtungen mit Frühstück, Führungen, Museumsbesuche.
Einzelzimmer 250 EUR
Doppelzimmer 200 EUR pro Person.
Mit buchbar: Oper Freitagabend (Premiere Hochzeit des Figaro + 40 Euro)
Samstagabend: Komödie: Extrawurst + 16 Euro
Anmeldung bis 10. September 2023: ebw-nu.de
Zur Einstimmung Einführung am Mittwoch 11. Oktober 10 Uhr: Vortrag Theaterstadt Meiningen im Espressoseminar

Kulturgottesdienst 15. Oktober 2023
Ist Religion die schlechthinnige Abhängigkeit!

Dies ist die These des deutschen Theologen Friedrich Daniel Schleiermacher, der um die Wende vom 18. zum 19. Jahrhundert gelebt hat. Was bedeutet das für uns, die wir doch so gerne unabhängig sein wollen, selbstbestimmt und selbstbestimmend. Ist diese Abhängigkeit eine Verbesserung oder eine Verschlimmerung unseres Lebens? Und gibt es unter dieser Voraussetzung noch den Weg vom Tod zur Auferstehung?
Für den Kulturgottesdienst im Oktober werden mit Texten und Szenen diese Themen den Gottesdienstbesucher:innen nahegebracht. Um das umsetzen zu können, wird Theaterregisseur Thomas Dietrich Passendes schreiben und umsetzen.

Proben am Sonntag. 1. und 8. Oktober jeweils um 11:15 Uhr und Samstag,14. Oktober, um 18:00 Uhr

Mitwirkung

Anmeldung bis 30. September im Pfarramt Petruskirche
Tel: 9748650
Pfarramt.Petrus.neu-ulm@elkb.de

Anmeldung bis 10. September 2023: ebw-nu.de

Kinderhaus Spatzennest

Ausflug unserer Voschulkinder in die Wilhelma

Dieses Jahr durften unsere „Hamsterkinder" einen ganz besonderen Ausflug nach Stuttgart in die Wilhelma erleben. Dank der Firma EvoBus, mit denen wir seit vielen Jahren eine Kooperation haben, fuhr uns am Dienstag, 11.07.2023 ein Bus, gesponsert von EvoBus direkt zur Wilhelma. Walter, unser Fahrer war bei den Kindern sofort beliebt und wir verbrachten eine schöne Busfahrt. In der Wilhelma angekommen machten wir zuerst eine Vesperpause und beobachteten von dort aus die Flamingos. Anschließend führte uns der Rundweg zu den Pinguinen, Steinböcken, Affen, Raubkatzen, Zebras, Elefanten, Giraffen, Löwen, Kamelen, Nasenbären bis zum Schaubauernhof. Dort konnten wir Hängebauchschweine, Kühe mit Kälbchen, Hasen, Schafe, Ziegen und Ponys anschauen. Außerdem genossen wir den Aufenthalt im kühlen Stall sehr. Immer wieder erfreuten wir uns über die wunderschönen Gewächse, riesigen Bäumen, Seerosen, Teiche und kunstvollen Pflanzen. Wir besuchten die Aquarien und Terrarien und sahen dort viele unterschiedliche Fische, Schildkröten, Krokodile, Schlangen, Echsen… Im Affenhaus staunten wir über die Kletterkünste der verschiedenen Affen und über die Größe der Gorillas. Anschließend ließen wir uns im Schatten ein Eis zur Abkühlung schmecken.
Im Amazonienhaus konnten wir den Regenwald und einen tollen Wasserfall erleben. Die Kinder staunten über den freilebendenden Leguan. Er kreuzte direkt vor unseren Füßen den Weg. Die letzte Stunde verbrachten wir auf einem schönen Spielplatz. Auf dem Rückweg schauten wir den Seelöwen beim Schwimmen zu. Müde, aber sehr glücklich von unendlich vielen Eindrücke fuhren wir mit dem Bus zum Kinderhaus zurück. An dieser Stelle nochmal – herzlichen Dank an die Firma EvoBus für die schöne Busfahrt im bequemen Reisebus und an unseren netten Fahrer Walter.

Diese Seite ist aus Datenschutzgründen in der Online-Ausgabe nicht einsehbar. Wir bitten um ihr Verständnis!

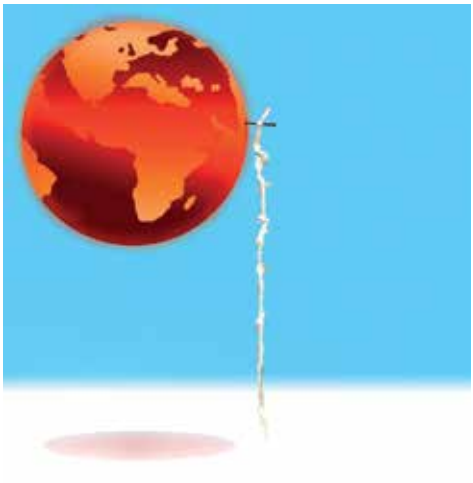

Schöpfungsgottesdienst
Samstag, 2. September, 18 Uhr
Petruskirche

Im September wird in vielen christlichen Kirchen der ökumenische Tag der Schöpfung gefeiert, dazu lädt die Arbeitsgemeinschaft christlicher Kirchen (AcK) ein. Im Mittelpunkt stehen das Lob des Schöpfers, die eigene Umkehr angesichts der Zerstörung der Schöpfung und konkrete Schritte zu ihrem Schutz. Schöpfungsgottesdienst mit der Letzten Generation und Pfr. Jean-Pierre Barraud, anschließend Vernissage mit der Künstlerin Ulrike Mohr.

Festgottesdienst zu Erntedank
Sonntag, 1. Oktober, 10.00 Uhr

Das Kinderhaus Spatzennest gestaltet den Gottesdienst mit. Im Anschluss herzliche Einladung zum Weißwurstfrühstück des Fördervereins im Innenhof der Erlöserkirche!

Wenn Sie etwas von Ihrer Ernte für den Erntedankaltar spenden möchten, geben Sie es doch bitte am Donnerstag, 28. September zwischen 14.00 und 18.00 Uhr im Pfarrbüro ab. Danke!

Predigtreihe
„4 Evangelien - 4 Perspektiven"

Entdecken Sie in vier Gottesdiensten die vier Evangelien des Neuen Testaments:
08.10.: Das Markusevangelium
15.10.: Das Lukasevangelium
22.10.: Das Johannesevangelium
29.10.: Das Matthäusevangelium

In den Sommerferien beginnen die Gottesdienste in der Erlöserkirche bereits um 9.00 Uhr!

Sonntag 6.8., 9.00 Uhr
Gottesdienst
Pfarrer Johannes Knöller

Sonntag, 13.8., 9.00 Uhr
Gottesdienst
Pfarrer Johannes Knöller

Sonntag, 20.8., 9.00 Uhr
Gottesdienst
Pfarrer Jean-Pierre Barraud

Sonntag 27.8., 9.00 Uhr
Gottesdienst mit Abendmahl W/E
Vikarin Marie Frey

Sonntag, 3.9., 9.00 Uhr
Gottesdienst
Pfarrer Jean-Pierre Barraud

Sonntag, 10.9., 9.00 Uhr
Gottesdienst
Pfarrerin Ruth Šimeg

Sonntag, 17.9., 10.00 Uhr
Gottesdienst
Pfarrerin Ruth Šimeg

Sonntag, 24.9., 10.00 Uhr
Gottesdienst mit Abendmahl
Lektorin Martina Maurer

Sonntag, 1.10., 10.00 Uhr
Familiengottesdienst zum Erntedank
Anschl. Kirchenkaffee
Pfarrerin Ruth Šimeg

Abendmahl: W,T/E = Wein/Traubensaft im Einzelkelch, Hostien grundsätzlich glutenfrei

Während der Schulferien machen die meisten Gruppen und Kreise Sommerpause. Im September geht es dann wieder los.Bitte beachten Sie die aktuellen Hinweise dazu auf der Homepage. Anmeldung zu den Veranstaltungen über www.erloeserkirche-neu-ulm.de

Kinder und Jugendliche

Spielgruppe (0-3 J)

Spielgruppe für Eltern mit Krabbelkindern, und ältere (Geschwister-) Kinder;
donnerstags, 15.30 -17.00 Uhr
im Gemeindesaal
Kontakt: Pfarrerin Ruth Šimeg

Kinderbibeltag (3-10 J)

Samstag, 30.9., 9.30-13.00 Uhr

Teenies on Tour (4.-7. Klasse)

Samstag, 30.9., 9.30-13.00 Uhr

Konfirmanden

20.09., 16.30-18.30 Uhr KonfiZeit:
1.10., 10.00 Uhr: Gemeinsamer Gottesdienstbesuch Erntedankfest
30.09., 18.00 Uhr Konfi on Tour: Ausflug zum Jugendgottesdienst nach Nersingen
4.10., 16.30-18.30 Uhr KonfiZeit:

Musik

Chorprobe

dienstags um 20.00 Uhr,
Leitung: Brigitte Ziegler-Weiland

Open Band Abend

Freitag, 29.9., 19-22.00 Uhr

Erwachsene

Malgruppe

dienstags ab 9.00 Uhr im Konferenzzimmer
Kontakt: Renate Krumm, Telefon 73766

Kirchenvorstandssitzung

Mittwoch, 13. September
Mittwoch, 11. Oktober

Espresso-Seminar

Ab 9.30 Uhr Einfinden bei Obst und Espresso, Vortrag von 10 -11.15 Uhr, Pfr. Burmann
5.8., Fahrt nach Mannheim: BUGA mit ICE, 78 € Anmeldung info@ernstburmann.de
16.8., E. Burmann: Unser Oberallgäu. Kempten und Oberstdorf
13.9., E. Burmann: Unser Unterallgäu. Memmingen, Bad Wörishofen un der Auerberg
24.9., Tagesausflug nach Aalen zu den Römertagen. Anmeldung info@ernstburmann.de
27.9., Dr. Wilhelm Forst: Über eine Pilgerreise zum Heiligen Berg Athos

Senioren

Ökumenischer Seniorenkreis

jeweils dienstags um 14.30 Uhr in St. Albert
im August und September Sommerpause!
10.10., Spielenachmittag – Konzentration und Gedächtnistraining mit dem Seniorenkreis., Gerne können Spiele mitgebracht werden.

Weitere Infos zu den Veranstaltungen auf www.erloeserkirche-neu-ulm.de

Pfarramt Erlöserkirche Neu-Ulm
Pfarrerin Ruth Šimeg
Martin-Luther-Str. 2, 89231 Neu-Ulm
Tel.: 0731 / 79 152
Fax.: 0731 / 972 68 55
e-mail: pfarramt.erloeser.neu-ulm@elkb.de
Internet: www.erloeserkirche-neu-ulm.de
Spendenkonto:
DE 35 7305 0000 0430 1520 09,
BIC: BYLADEM1NUL Sparkasse Neu-Ulm
(bitte mit Angabe des Spendenzwecks)

Öffnungszeiten Pfarramtsbüro
dienstags, donnerstags: 14.00 - 18.00 Uhr
Sekretärin: Gerda Wiedenmann

Seelsorgebereitschaft Neu-Ulm
Mobiltelefon: 0171 / 628 42 74

Vertrauensmann des Kirchenvorstands
Wolfgang Streiftau: Tel.: 0731/76339

Evangelisches Kinderhaus Spatzennest
Leiterin: Bianca Bosch
Krautgartenweg 1, 89231 Neu-Ulm
Tel.: 0731/73502
kinderhaus-spatzennest-offenhausen@elkb.de

Jugendarbeit
Religionspädagoge B.A. Felix Henkelmann
Petrusplatz 8, Tel.: 0731/9748652
felix.henkelmann@elkb.de

Evangelisches Jugendwerk
Dekanatsjugendreferentin Ute Kling
Petrusplatz 8, Tel.: 0731/ 9 74 86 33

Diakonisches Werk
Eckstraße 25, Tel.: 0731/70478-0

Sozialstation der Diakonie Neu-Ulm
Petrusplatz 8, Tel.: 0731/73256

Impressum:
Herausgeber: Ev.-Luth. Erlöserkirche Neu-Ulm
V.i.S.d.P.: Ruth Šimeg
Druck: Flyeralarm, Würzburg
Auflage: 1.500
Bilder: Soweit nicht anders angegeben privat;
Der Gemeindebrief erscheint alle 2 Monate und wird im Gemeindebereich der Erlöserkirche kostenlos verteilt. Gerne nehmen wir dafür Spenden entgegen: Sparkasse Neu-Ulm DE 35 7305 0000 0430 1520 09, BIC BYLADEM1NUL, Spendenzweck: Gemeindebrief

Eindrücke von einem tollen freiGeist OpenAir
„wie geht´s?“
im Peter-Biebl-Park im Wiley